2ème BAROMÈTRE VEDECOM-MACIF

Les Français et le véhicule autonome : quelle perception et quelles attentes en 2021 ?

73%
des Français
expriment une attitude positive vis-à-vis de ce mode de déplacement
+ 3 points

La visibilité du véhicule autonome progresse de 6 points

18%
+ 6 points

ont déjà vu un véhicule autonome
versus 12% en 2020

Mais son utilisation reste faible
95% n'ont jamais utilisé un véhicule autonome versus 97% en 2020

41% pensent qu'il apporte **bien être et liberté**

Des attentes en zones rurales...

12%
+ 4 points
seulement des habitants de zones rurales déclarent avoir déjà vu un véhicule autonome

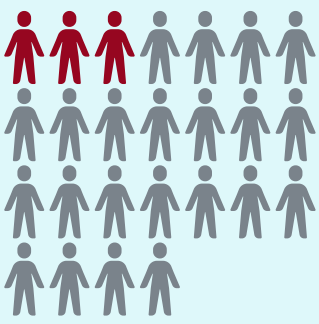

versus
23% **+ 7 points**
des urbains

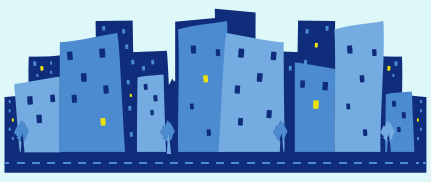

A SAVOIR

Environ
6 **expérimentations depuis 2018 en zones rurales en France**

120 **en zones urbaines**

...et pour plus d'inclusion

65%
des français
pensent que le véhicule autonome va améliorer les déplacements **en zones rurales** et **67%** qu'il permettra aux ruraux de **ne plus être dépendants de leur voiture individuelle**

81%
des français
pensent que le véhicule autonome partagé sera utile en zones rurales **pour les personnes âgées**

et utile pour les personnes :

à mobilité réduite **74%**

qui n'ont pas de permis **78%**

qui n'ont pas de voiture **74%**

Questionnaire réalisé par VEDECOM en oct. 2021 auprès de 4061 personnes représentatives de la population française

INSTITUT VEDECOM

MACIF

2ème BAROMÈTRE VEDECOM-MACIF

Les Français et le véhicule autonome : quelle perception et quelles attentes en 2021 ?

L'écologie au cœur des Français

63%

des français

perçoivent le véhicule autonome comme plus écologique que le véhicule thermique

+ 3 points

62%

des personnes qui préfèrent la navette autonome par rapport aux véhicules particuliers de niveau 3 ou 4 ou au robot taxi de niveau 5

sont motivées par l'écologie

65%

H_2

L'hydrogène

a le vent en poupe

Près de 65% pensent que l'hydrogène est le carburant du futur, y compris pour les véhicules autonomes

2 Français sur 3

se sentent concernés par le véhicule autonome s'ils l'ont testé

L'essayer c'est l'adopter

Plus les Français voient et expérimentent un véhicule autonome,

plus ils se sentent concernés

43% +3 points

des Français se sentent concernés par le déploiement du véhicule autonome

56,5% +1,5 points

s'ils ont déjà vu un véhicule autonome

66,5% +5,5 points

s'ils ont déjà utilisé un véhicule autonome

Questionnaire réalisé par VEDECOM en oct. 2021 auprès de 4061 personnes représentatives de la population française